APOSTILA DE CANTOS

4º DOMINGO DO ADVENTO – ANO B

"Maria nos trará o Salvador"

19 E 20 DE DEZEMBRO DE 2020

ÍNDICE

Comentário sobre o repertório 03

CANTO DE ENTRADA

1. Como o Sol nasce da aurora 04
2. Céus, deixai cair o orvalho 05
3. Senhor vem salvar teu povo 06

COROA DO ADVENTO

4. Uma vela acendemos (4º Domingo) 07
5. A Luz virá 08

ATO PENITENCIAL

6. Senhor, que viestes ao mundo para nos salvar 09
7. Eu confesso 10

SALMO RESPONSORIAL

8. Melodia 1 11
9. Melodia 2 12

ACLAMAÇÃO AO EVANGELHO

10. Melodia 1 13
11. Melodia 2 14

OFERTÓRIO

12. Senhor, Te oferecemos o caminho 15
13. As nossas mãos se abrem 16

SANTO

14. Santo, Santo, Santo, Senhor Deus do Universo 17
15. Santo II 18

CORDEIRO

16. Cordeiro de Deus II 19
    Rezado

COMUNHÃO

17. Quando teu Pai revelou 20
18. A minh'alma engrandece o Senhor 21
19. As colinas vão ser abaixadas 22

FINAL

20. Salve Maria 23
21. Quando completou-se o tempo 24

Comentário sobre o repertório

Estamos vivenciando o Tempo do Advento, marcado por quatro domingos nos quais nos preparamos para a vinda de Nosso Senhor Jesus Cristo na história, na Igreja e em toda a humanidade, trazendo a paz e a salvação. É, assim, um tempo de vigilante oração e de alegre esperança. Por isso, não conta com o hino do Glória e o ritmo dos instrumentos se suaviza. Contudo, não estamos num tempo de profunda penitência como a Quaresma, de modo que nossos cantos devem refletir a alegre espera que vivenciamos. Os dois primeiros domingos do Advento nos convidam à preparação para a segunda vinda gloriosa de Cristo, na qual irá "julgar os vivos e os mortos, e o seu Reino não terá fim". Já no terceiro e quarto domingo nos dirigimos para a vinda natalícia de Cristo, em Belém, como o Emanuel, Deus-conosco.

A pedagogia de selecionar um repertório básico de cantos é que permite aos fiéis uma vivência espiritual cada vez mais intensa do mistério celebrado. É a reserva que se faz de um canto para determinado tempo que lhe permite criar o clima próprio e desejado. O que vale para a escolha de qualquer repertório litúrgico musical vale também para o Advento: inspirar-se nos textos bíblicos e litúrgicos das celebrações. Não se trata de algo casual, pois a escolha dos cantos para um domingo tem plena relação com o mistério do Tempo como um todo. Por isso trazemos essa apostila, feita a partir de um mergulho nos textos e na mística desse Tempo, para proporcionar a vivência mais frutuosa do mistério do Advento e de cada um de seus domingos.

Para a maioria dos cantos ditos do Ordinário – nesse caso o Ato Penitencial, o Santo e o Cordeiro – e também o da Coroa do Advento e o Aleluia, foram selecionadas as mesmas melodias para todos os domingos do Tempo. O mesmo vale para a terceira sugestão de canto de entrada ("Senhor vem salvar teu povo") e de comunhão ("As colinas vão ser abaixadas"). Para os demais ritos, apresentamos duas opções de cantos que variam em cada semana. Em todo caso, cabe à equipe escolher tão somente uma delas para executar em cada rito.

Chegamos ao 4º e último Domingo do Advento, anúncio da encarnação de Deus no povo que veio preparando e organizando por gerações. Essa morada entre os homens prometida a Davi tem sua primeira pedra viva na Virgem Maria que, através de seu "faça-se em mim" (Lc 1,38), "apresentou-se para a missão", como nos cantos de comunhão e de final. O canto de entrada, pela nossa súplica "vem ao nosso mundo, vem", destaca o quão próximo está Emanuel, que "de Maria nacerá". Enquanto no ofertório e na antífona do aleluia demonstramos nossa disponibilidade para nos entregarmos a Deus, assim como a Virgem Maria apresentou-se como "a serva do Senhor" (Lc 1,38).

Os cantos aqui elencados são **sugestões** feitas a partir dos Hinários de Advento e Natal da nossa Paróquia (disponível gratuitamente no site) e da nossa Arquidiocese (disponível para compra na Cúria).

1. Como o Sol nasce da aurora (Entrada)

(Paróquia, Natal, n. 6)

Áudio: www.drive.google.com/file/d/1npWQoAV4tNwZ3OtwDCtUIDNbDPGEjziH

```
                Em                          D   C   Em
Am
Como o sol nasce da aurora/ De Maria nascerá/ Aquele que a terra
seca/
        B7          Em       Am                          Bm
Em
Em jardim converterá/ Ó Belém abre teus braços ao Pastor que a
ti virá/

                        Am                B                Em
Emanuel, Deus conosco/ Vem ao nosso mundo, vem.

   Am                        Em    D#°                    Em
1- Ouve, ó Pastor do teu povo/ Vem do alto céu onde está/

2- Vem, teu rebanho salvar/ Mostra o amor que lhe tens/

3- Salva e protege esta vinha/ Foi tua mão que a plantou/
```

2. Céus, deixai cair o orvalho (Entrada)

(Arquidiocese, Natal, n. 15)

Áudio: www.youtube.com/watch?v=b0Hczh5UjBs

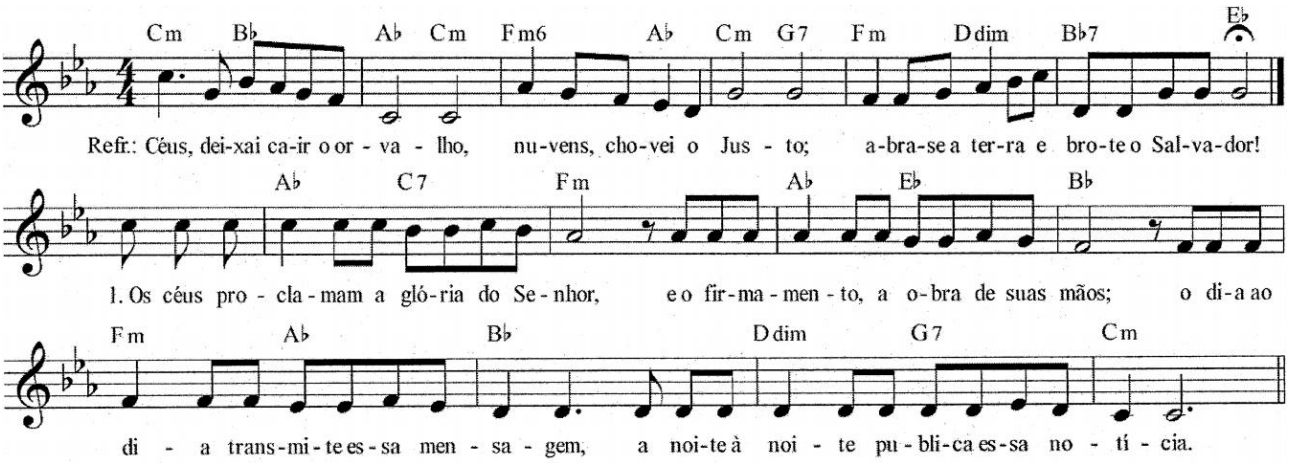

Refr.: **Céus, deixai cair o orvalho,**
nuvens, chovei o Justo;
abra-se a terra e brote o Salvado!

1. Os céus proclamam a glória do Se
e o firmamento, a obra de suas mãos;
o dia ao dia transmite essa mensagen
a noite à noite publica essa notícia.

2. Não são discursos nem frases ou palavras,
nem são vozes que possam ser ouvidas;
seu som ressoa e se espalha em toda a terra,
chega aos confins do universo a sua voz.

3. Armou no alto uma tenda para o sol;
ele desponta no céu e se levanta
como um esposo do quarto nupcial,
como um herói exultante em seu caminho.

4. De um extremo do céu põe-se a correr
e vai traçando o seu rastro luminoso,
até que possa chegar ao outro extremo,
e nada pode fugir ao seu calor.

3. Senhor vem salvar teu povo (Entrada)

(Paróquia, Natal, n. 2)

Áudio: www.drive.google.com/file/d/1DjbvrfiJ6gXhwLUTHt0kxkHPvdog7QQT (Arquidiocese, Natal, n. 7)

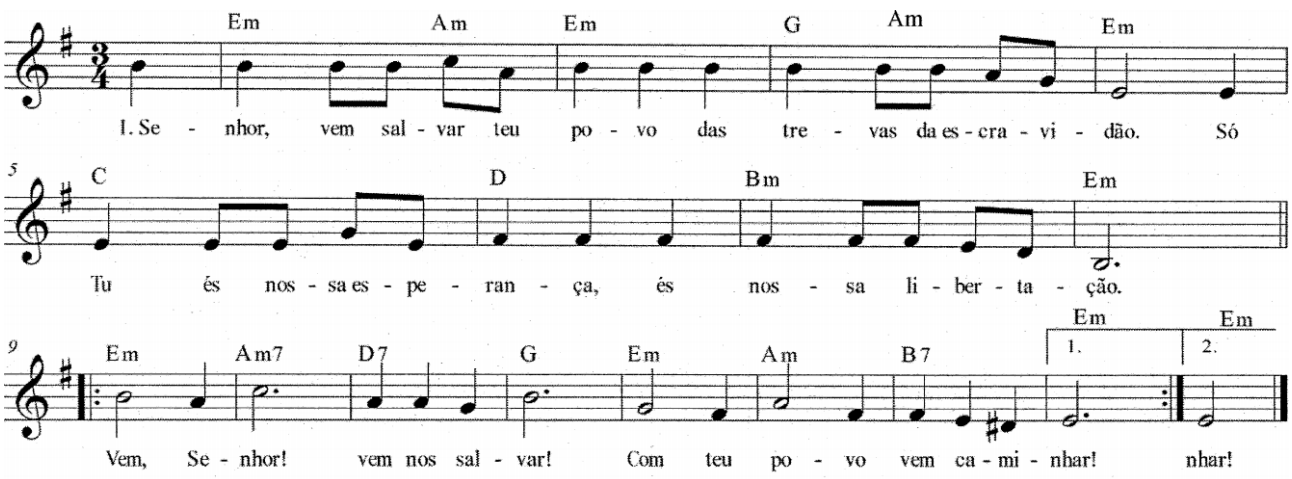

1. Senhor, vem salvar teu povo / das trevas da escravidão.
Só Tu és nossa esperança, / és nossa libertação.

Refr.: ||: **Vem, Senhor! Vem nos salvar. Com teu povo, vem caminhar!** :||

2. Contigo o deserto é fértil, / a terra se abre em flor
da rocha brota água viva, da treva nasce o esplendor.

3. Tu marchas à nossa frente; / és força, caminho e luz.
Vem logo salvar teu povo; / não tardes, Senhor Jesus!

4. Uma vela acendemos (Coroa do Advento)

(Paróquia, Natal, n. 7)

Áudio: www.drive.google.com/file/d/1FoeqMApJQTEJopHz82EHmpKgqDhg121s

A E7 A Bm E7 A
Uma vela acendemos neste momento, é a quarta vela da coroa do Advento. (Bis)

E7 A E7 A
Uma voz que clamava no deserto falou: "Preparai os caminhos do Senhor"; (Bis)
E7 A E7 A
Vem, vem Jesus! Vem, vem Jesus! Que nos ilumine a tua luz. (Bis)

5. A Luz virá (Coroa do Advento)

(Arquidiocese, Natal, n. 1)

Áudio: www.youtube.com/watch?v=LgevD3yjzqE

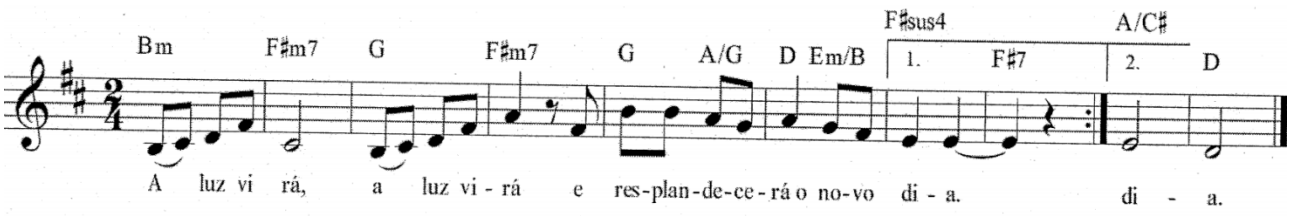

||: A luz virá, a luz virá e resplandecerá o novo dia. :||

6. Senhor, que viestes ao mundo para nos salvar (Ato Penitencial) (outros)

Áudio: www.youtube.com/watch?v=iOSvs-dLLD8

```
INTRO F#m  C#m7  D7+  A9  Bm7  E  A9  E

     A7+        Bm7      C#m7  D7+         A9
1. SENHOR QUE VIESTES AO MUNDO PARA NOS SALVAR,
       Bm7     E
TEM PIEDADE DE NÓS!

F#m  C#m7  D7+  A9   Bm7    A9  E
KYRI-E     KYRI-E    KYRIE ELEI-SON (BIS)

      A7+        Bm7    C#m7  D7+       A9
2. OH CRISTO QUE CONTINUAIS   A NOS VISITAR,
       Bm7     E
TEM PIEDADE DE NÓS!

F#m  C#m7  D7+  A9   Bm7      A9  E
CHRISTE    CHRISTE   CHRISTE ELEI-SON (BIS)

     A7+        Bm7     C#m7  D7+         A9
3. SENHOR QUE VIREIS UM DIA   PARA NOS JULGAR,
       Bm7     E
TEM PIEDADE DE NÓS!

F#m  C#m7  D7+  A9   Bm7    A9  E
KYRI-E     KYRI-E    KYRIE ELEI-SON (BIS)
```

7. Eu confesso (Ato Penitencial)

(Arquidiocese, Ordinário, n. 2)

Áudio: www.youtube.com/watch?v=6oLm6Xtn6Uo

```
Am      E                       Am
Eu confesso a Deus e a vós irmãos
        G                       C    C7
Tantas vezes pequei, não fui fiel
      Dm          G7           Am           F
Pensamentos e palavras, atitudes e omissões
           E                    Am    A7
Por minha culpa,  tão grande culpa

           Dm     G7          C   Am        Dm     E     Am    A7
Senhor piedade! Cristo, piedade! tem piedade ó Senhor!
           Dm     G7          C   Am        Dm     E     Am
Senhor piedade! Cristo, piedade! tem piedade ó Senhor!

Am      E                       Am
Peço à Virgem Maria, nossa mãe
      G                             C   C7
E a vós meus irmãos, rogueis por mim
         Dm             G7           Am              F
A Deus pai que nos perdoa e nos sustenta em suas mãos
           E                    Am    A7
Por seu amor,  tão grande amor
```

8. Melodia 1 (Salmo)

(outros)

Áudio: www.youtube.com/watch?v=_qkUciMUHJY

```
    A              C#m        F#m             E
Ó SENHOR, EU CANTAREI ETERNAMENTE O VOSSO AMOR!(BIS)

A                              C#m
 Ó SENHOR, EU CANTAREI ETERNAMENTE O VOSSO AMOR,
A                                E
 DE GERAÇÃO EM GERAÇÃO EU CANTAREI VOSSA VERDADE!
A                                   C#m
 PORQUE DISSESTES: 'O AMOR É GARANTIDO PARA SEMPRE!'
A                          E
 E A VOSSA LEALDADE É TÃO FIRME COMO OS CÉUS.
_____________________________________________________
A                              C#m
 EU FIRMEI UMA ALIANÇA COM MEU SERVO, MEU ELEITO,
A                          E
 E EU FIZ UM JURAMENTO A DAVI, MEU SERVIDOR
A                                 C#m
 PARA SEMPRE, NO TEU TRONO, FIRMAREI TUA LINHAGEM,
A                              E
 DE GERAÇÃO EM GERAÇÃO GARANTIREI O TEU REINADO!'
_____________________________________________________
A                 C#m
 ELE, ENTÃO, ME INVOCARÁ:
A                              E
 'Ó SENHOR, VÓS SOIS MEU PAI, SOIS MEU DEUS,
A                                 C#m
 SOIS MEU ROCHEDO ONDE ENCONTRO A SALVAÇÃO!'
A                          E
 GUARDAREI ETERNAMENTE PARA ELE A MINHA GRAÇA
A                              E
 E COM ELE FIRMAREI MINHA ALIANÇA INDISSOLÚVEL.
```

9. Melodia 2 (Salmo)

(outros)

Áudio: www.youtube.com/watch?v=jAWFQQqy22I

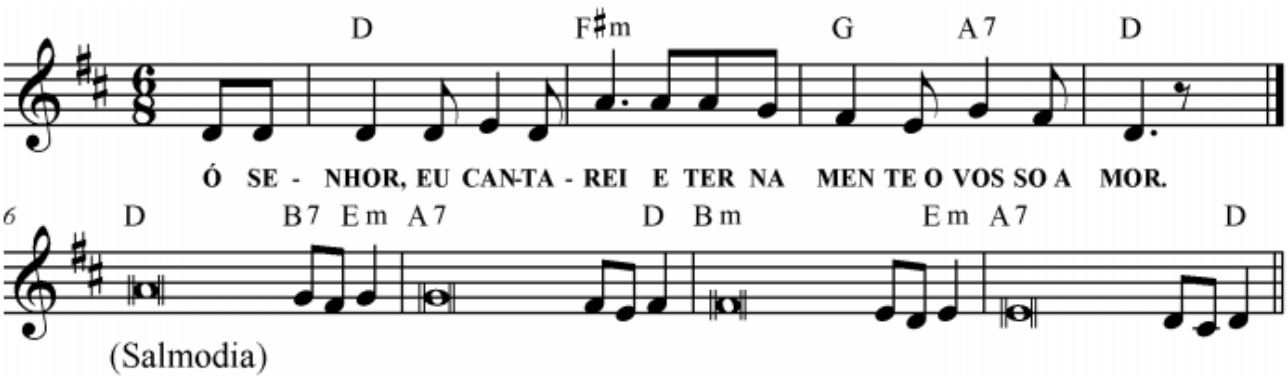

D F#m G A7 D
Ó SENHOR, EU CANTAREI / ETERNAMENTE O VOSSO AMOR. (BIS)

D B7 Em
1. Ó Senhor, eu cantarei eternamente o **vos**so a**mor**,
A7 D
de geração em geração eu cantarei vos**sa** ver**da**de!
Bm Em
Porque dissestes: "O amor é garantido **pa**ra **sem**pre!"
A7 D
E a vossa lealdade é tão firme **co**mo os **céus**.

D B7 Em
2. "Eu firmei uma Aliança com meu servo, **meu** **elei**to,
A7 D
e eu fiz um juramento a Davi, meu **ser**vi**dor**.
Bm Em
Para sempre, no teu trono, firmarei **tua** li**nha**gem,
A7 D
de geração em geração garantirei o **teu** rei**na**do!

D B7 Em
3. Ele, então, me invocará: 'Ó Senhor, vós sois meu Pai, **sois** meu **Deus**,
A7 D
sois meu Rochedo onde encontro a **sal**va**ção!**'
Bm Em
Guardarei eternamente para ele a **min**ha **gra**ça
A7 D
e com ele firmarei minha Aliança in**dis**so**lú**vel".

10. Melodia 1 (Aclamação ao Evangelho) (Paróquia, Natal, n. 18)

Áudio: www.drive.google.com/file/d/1h27HGv6y52ye6J8aJSBHF_LRVjoBMJNr

C C7 F C G7 C
Ale - luia, Ale - lu - ia. (bis)

C C7 F
Eis a serva do Senhor
C G7 C
cumpra-se em mim tua palavra!

C C7 F C G7 C
Ale - luia, Ale - lu - ia. (bis)

Obs: mesma melodia de “No princípio era a palavra” porém com a antífona do dia.

11. Melodia 2 (Aclamação ao Evangelho)

(Arquidiocese, Natal, n. 18)

Áudio: www.drive.google.com/file/d/1p1P4lT682V_djSmE1P7qAcOgbdZGY2-R

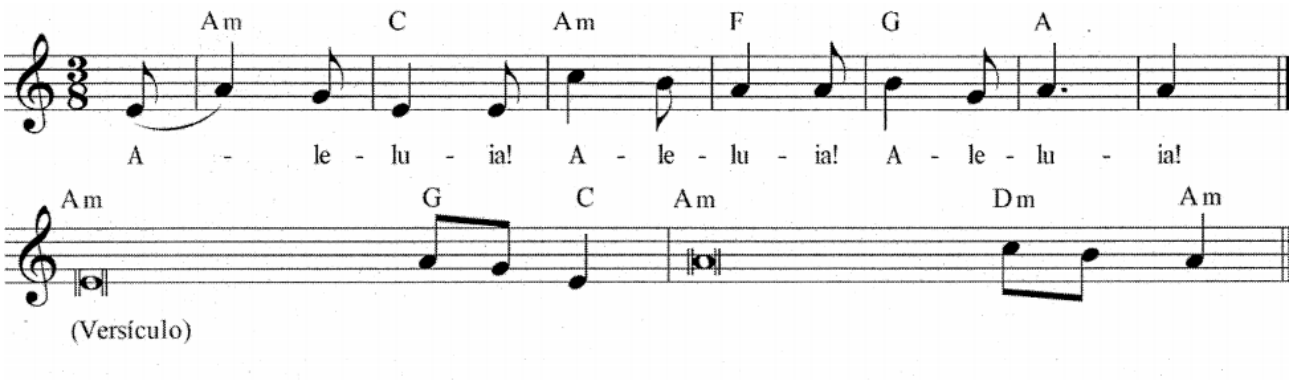

4º Domingo do Advento - Mt 1,38 - Ano **B, C**
V.: Eis a serva do Senhor;
Cumpra-se em mim a tua palavra!

12. Senhor, Te oferecemos o caminho (Ofertório) (Paróquia, Natal, n. 61)

Áudio: www.drive.google.com/file/d/1WRZnQpw6VUxqE6V3S_zjpK1ke7pxDcnN

F C7 F
Senhor, te oferecemos
Dm C7 F
o caminho onde pisam nossos passos.
Dm C7 F
Nele poderás andar.

Senhor, te oferecemos nossa vida
preparada num presépio.
Nela poderás nascer.

Senhor, te oferecemos o
trabalho que nos dá o pão diário,
para ser santificado.

Senhor, te oferecemos nossa fé,
em cuja luz hás de nascer,
para ser nosso pastor.

13. As nossas mãos se abrem (Ofertório)

(Arquidiocese, Natal, n. 21)

Áudio: www.youtube.com/watch?v=ZUOTrpCuZcI

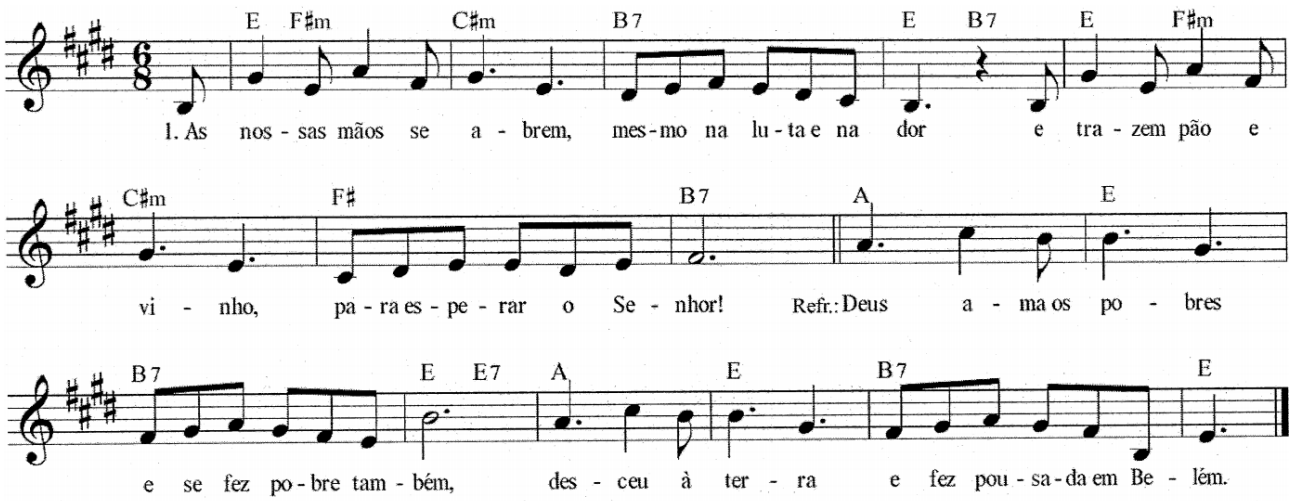

1. As nossas mãos se abrem, mesmo na luta e na dor,
e trazem pão e vinho, para esperar o Senhor!

Refr.: **Deus ama os pobres e se fez pobre também,**
desceu à terra e fez pousada em Belém.

2. As nossas mãos se elevam para, num gesto de amor,
retribuir a vida que vem das mãos do Senhor.

3. As nossas mãos se encontram na mais fraterna união.
Façamos deste mundo a grande "Casa do Pão"!

4. As nossas mãos sofridas nem sempre têm o que dar,
mas vale a própria vida de quem prossegue a lutar.

14. Santo, Santo, Santo, Senhor Deus... (Santo) (Paróquia, Natal, n. 27)

Áudio: www.drive.google.com/file/d/1EHisLBHcsCjEJ6tvqlDKdC4L7Xbsni2H

D Bm G A
Santo, Santo, Santo/ Senhor Deus do universo
D Bm G A
O céu e a terra proclamam a vossa glória
D G D A D G D A
Hosana nas alturas, hosa-a-a-na/ Hosana nas alturas, hosa-a-a-na!

Bendito aquele que vem/ em nome do Senhor
Bendito aquele que vem/ em nome do Senhor
Hosana nas alturas, hosa-a-a-na/ Hosana nas alturas, hosa-a-a-na!

15. Santo II (Santo)

(Arquidiocese, Ordinário, n. 23)

Áudio: www.drive.google.com/file/d/1yhGkxl53dtCCdObCOy3iVmJJG9Ny_xmp/view

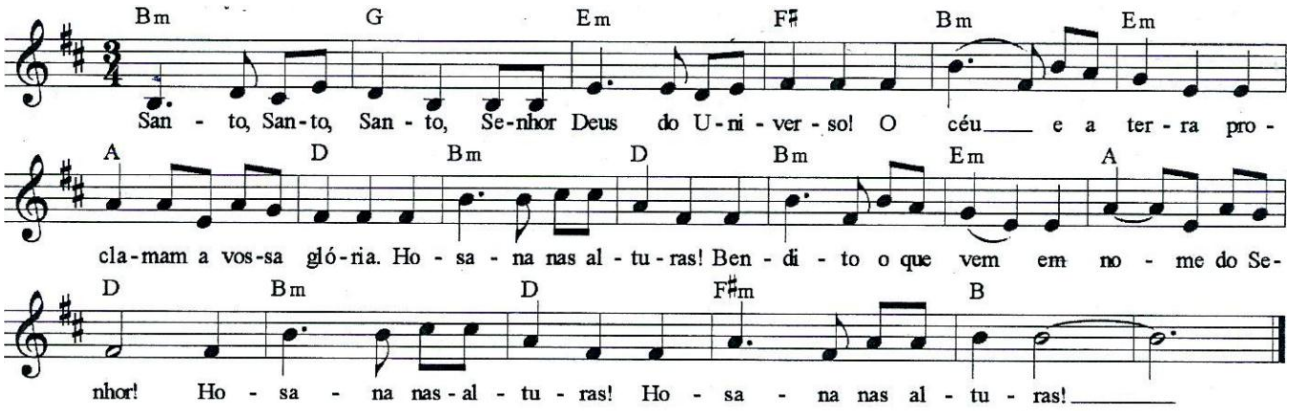

Bm G Em F#
Santo, Santo, Santo, Senhor Deus do universo.
Bm Em A D
O céu e a terra proclamam a vossa glória.
Bm D Bm Em A D
Hosana nas alturas! Bendito o que vem em nome do Senhor!
Bm D F#m B
Hosana nas alturas! Hosana nas alturas!

16. Cordeiro de Deus II (Cordeiro)

(Arquidiocese, Ordinário, n. 36)

Áudio: www.youtube.com/watch?v=etBuizsyrfY

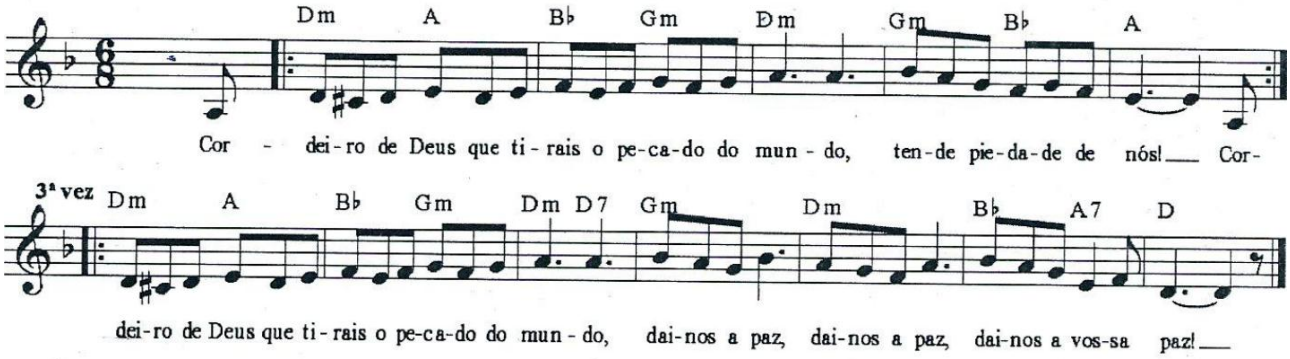

Dm A Bb Gm Dm
Solo: Cordeiro de Deus que tirais o pecado do mundo,
Gm Bb A
Todos: tende piedade de nós! (2x)
Dm A Bb Gm Dm
Solo: Cordeiro de Deus que tirais o pecado do mundo,
Gm Dm Bb A7 D
Todos: Dai-nos a paz, dai-nos a paz, dai-nos a vossa paz!

Obs: A segunda sugestão é rezá-lo.

17. Quando teu Pai revelou (Comunhão)

(Paróquia, Natal, n. 33)

Áudio: www.drive.google.com/file/d/1mA8IvJ7zxGkn-IgVohisEhc4LIy5FjOn

C **E**
1. Quando Teu Pai revelou o segredo a Maria
F **G** **C**
Que, pela força do Espírito, conceberia
Dm **G** **C E Am**
A ti Jesus, ela não hesitou logo em responder:
D **G G7**
Faça-se em mim, pobre serva o que a Deus aprouver.
C **E**
Hoje imitando a Maria que é imagem da Igreja,
F **G** **C**
Nossa família outra vez te recebe e deseja,
Dm **G**
Cheia de fé, de esperança e de amor
C E Am **D** **G** **C**
Dizer sim a Deus. Eis aqui os teus servos, Senhor!

Am **E** **F** **C**
Que a graça de Deus, cresça em nós sem cessar!
F **E** **Am** **G** **C** **G/B**
E de ti nosso Pai, venha o Espírito Santo de amor,
Am **G G7** **C G**
Pra gerar e formar Cristo em nós.

2. Por um decreto do Pai ela foi escolhida
Para gerar-te, ó Senhor que és origem da vida;
Cheia do Espírito Santo no corpo e no coração
Foi quem melhor cooperou com a tua missão.
Na comunhão recebemos o Espírito Santo
E vem contigo Jesus o teu Pai sacrossanto;
Vamos agora ajudar-te no plano da salvação:
Eis aqui os teus servos, Senhor!

3. No coração de Maria, no olhar doce e terno,
Sempre tiveste na vida um apoio materno.
Desde Belém, Nazaré, só viveu para te servir;
Quando morrias na cruz tua mãe estava ali.
Mãe amorosa da Igreja quer ser nosso auxílio
Reproduzir no cristão as feições de teu Filho.
Como ela fez em Caná, nos convida a te obedecer:
Eis aqui os teus servos, Senhor!

18. A minh’alma engrandece o Senhor (Comunhão) (Arquidiocese, Natal, n. 28)

Áudio: www.youtube.com/watch?v=YKZWD545baA

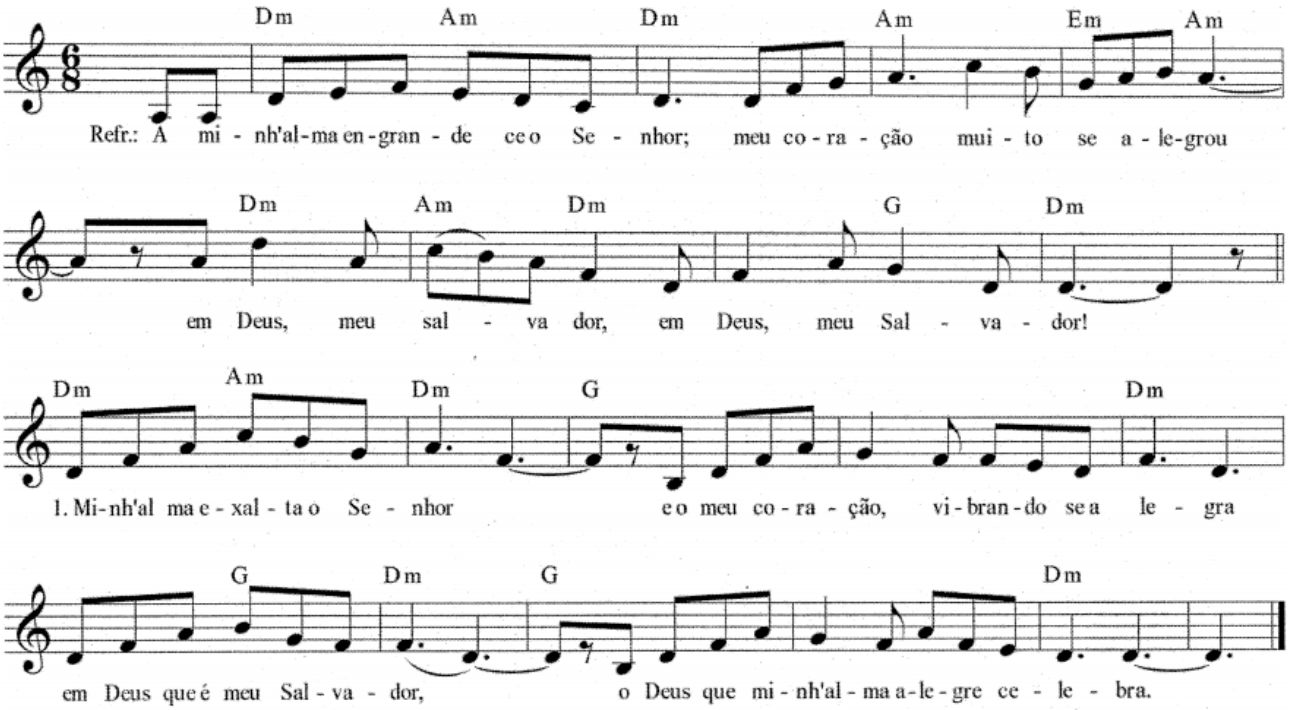

Refr.: **A minh’alma engrandece o Senhor; meu coração muito se alegrou em Deus, meu Salvador, em Deus, meu Salvador!**

1. A minh’alma exalta o Senhor
e o meu coração, vibrando, se alegra
Em Deus que é meu Salvador,
O Deus que minh’alma alegre celebra.

2. Ele voltou seu olhar
Para a pequenez de sua servidora
E todas as gerações
Me proclamarão feliz e ditosa!

3. Ele qué todo poder
Me fez grandes coisas, santo é seu nome!
Sua bondade se estende
De pais para filhos sobre os que o temem!

4. Ele agiu com braço forte
E os cheios de orgulho ele dispersou!
Botou abaixo os potentes,
Humildes, pequenos, ele elevou!

5. Ele enricou os famintos
E os ricos, sem nada, embora mandou.
Ele a seu povo acudiu,
De sua promessa aos pais se lembrou!

6. Ele aliou-se a Abraão
E a seus descendestes, sem fim, também!
Glória ao Pai por seu Filho,
No Espírito Santo, para sempre. Amém!

19. As colinas vão ser abaixadas (Comunhão)

(Paróquia, Natal, n. 31)

Áudio: www.drive.google.com/file/d/1OmI5JyfGnUFbmhySa67DLKkrcQfh_T-L (Arquidiocese, Natal, n. 24)

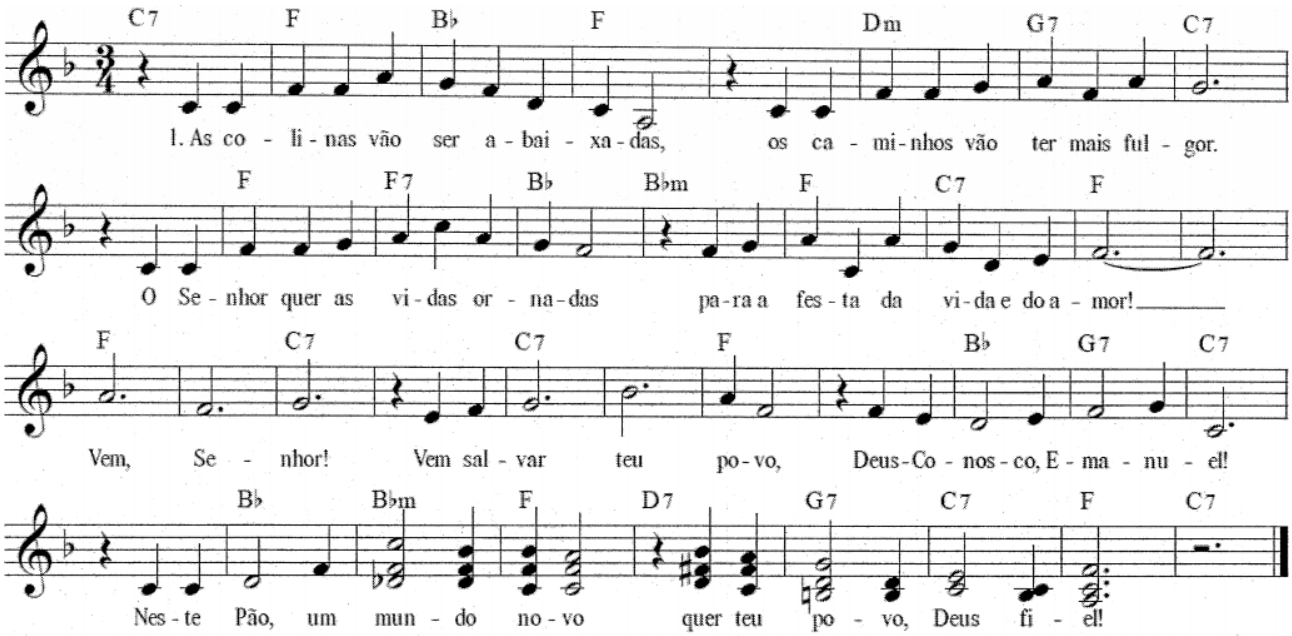

1. As colinas vão ser abaixadas,
os caminhos vão ter mais fulgor.
O Senhor quer as vidas ornadas
para a festa da vida e do amor!

Refr.:**Vem, Senhor! Vem salvar teu povo,**
Deus-Conosco, Emmanuel!
Neste Pão, um mundo novo
quer teu povo, Deus fiel!

2. Vão brotar em desertos mil fontes,
que canteiros de paz vão regar.
Também vidas sem luz de horizontes
na luz viva do céu vão brilhar!

3. Nosso Deus vem plantar a justiça,
neste mundo de sonhos tão vãos...
E banir para sempre a cobiça
que destrói sempre a vida de irmãos.

4. Não impérios de morte reinando,
só gerando caminhos de dor;
o Senhor quer a vida ostentando
o troféu sempre eterno do amor!

5. A chegada de Deus aguardando,
eis um povo em caminho de luz!
E com ele o Senhor caminhando,
para a casa do Pai o conduz!

20. Salve Maria (Final)

(Paróquia, Natal, n. 42)

Áudio: www.drive.google.com/file/d/1f6lPUTrMtPfkZm15q04uhkECycUiD_du

Am Em Am
SALVE, MARIA!
A7 Dm
TU ÉS A ESTRELA VIRGINAL DE NAZARÉ
Am E7
ÉS A MAIS BELA ENTRE AS MULHERES,
Dm F Em E7 Am
CHEIA DE GRAÇA, ESPOSA DE JO-SÉ.

Dm Am
1. O ANJO GABRIEL FOI ENVIADO
E7 Am
À VILAZINHA DE NAZARÉ
Dm Am
PARA DAR UM RECADO LÁ DO CÉU
E7 Am
ÀQUELA MOÇA QUE CASARA COM JOSÉ.

2. MARIA, AO VER O ANJO, SE ESPANTOU
O ANJO DISSE PRA NADA TEMER
POIS ELA TEM, MANDADA PELO CÉU,
O PRÓPRIO DEUS, UM DIA DELA IRÁ NASCER

3. MARIA JÁ ME DISSE ESTA MENSAGEM
QUE O ANJO AFIRMA QUE DEUS FARÁ
QUE SUA PRIMA, ISABEL, EMBORA VELHA
VAI TER UM FILHO QUE JOÃO SE CHAMARÁ

4. MARIA FEZ-SE ESCRAVA DO SENHOR
E APRESENTOU-SE PARA A MISSÃO
DE SER A IMACULADA MÃE DE DEUS
CONTRIBUINDO PARA A NOSSA SALVAÇÃO.

21. Quando completou-se o tempo (Final)

(Paróquia, Natal, n. 40)

Áudio: www.drive.google.com/file/d/1U2tBbynbqD-BHTvxyEQbSBRqoYmcuobe

D **A**
Quando completou-se o tempo
G **D**
De Maria dar a luz,
A
/:Não havia na cidade
G **A** **D**
Um lugar para Jesus.:/

E José, de porta em porta,
Nas famílias foi bater
/: E pediu algum abrigo
Pra Jesus que ia nascer. :/

Encontrou portas fechadas
Pouso não havia mais.
/: E Jesus nasceu humilde,
Num abrigo de animais. :/

Desce Deus de sua glória
E entre os homens quer viver.
/: Não fechemos nossa porta
Ao Senhor que vai nascer. :/